



PROVINCIA AUTONOMA DI TRENTO



SERVIZIO CATASTO

UFFICIO DEL CATASTO DI ROVERETO

COMUNE AMMINISTRATIVO DI: MORI

C.C. MORI P.ed. 1217 Sub. 16 p.m. 30 P.T. 4592

PRDT. _____ (riservato all'Ufficio) N. d'ord. _____ di N. Fogli _____

ESTRATTO MAPPA

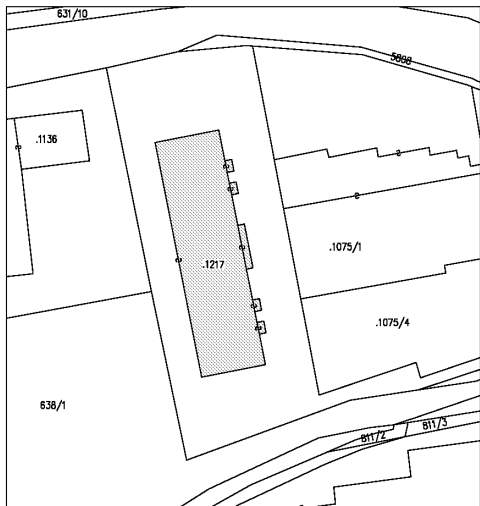

C.C. MORI

1:1000

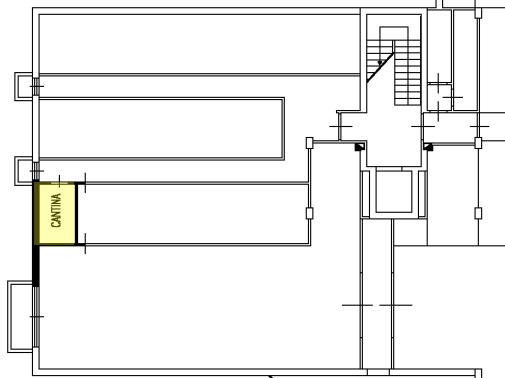
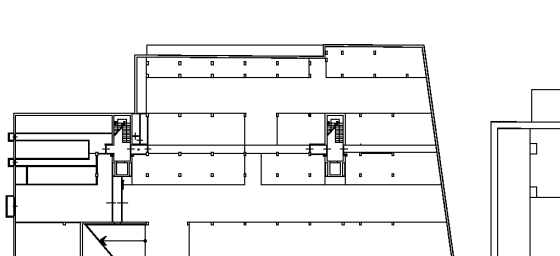

PRIMO PIANO SOTTOSTRADA

h = 3.00 m

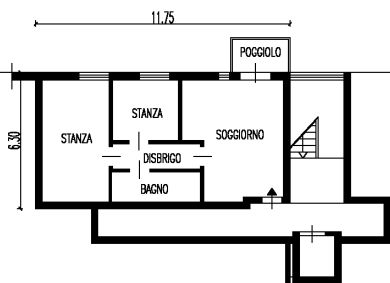

SECONDO PIANO

h = 2.60 m

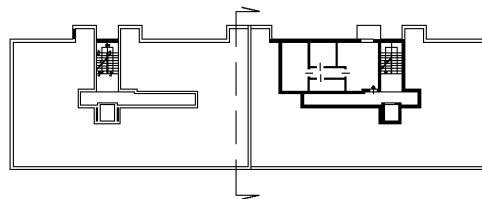

Compilato da GALLI SERGIO

Iscritto all' ALBO DEI GEOMETRI

della Prov. di TRENTO N. 1722

Mod. An (Fabbricati)

Rilevato in conformita' allo stato reale

Data 26 MARZO 2010

Timbro e firma (*)
(*non dovuta per invio telematico)

orientamento



SCALA 1: 200



PROVINCIA AUTONOMA DI TRENTO



SERVIZIO CATASTO

UFFICIO DEL CATASTO DI ROVERETO

COMUNE AMMINISTRATIVO DI MORI

C.C. MORI P.ed. 1217 Sub. 25 p.m. 39 P.T. 4592

PRDT. _____ (riservato all'Ufficio) N. d'ord. _____ di N. Fogli _____

ESTRATTO MAPPA

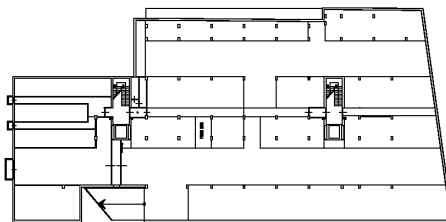
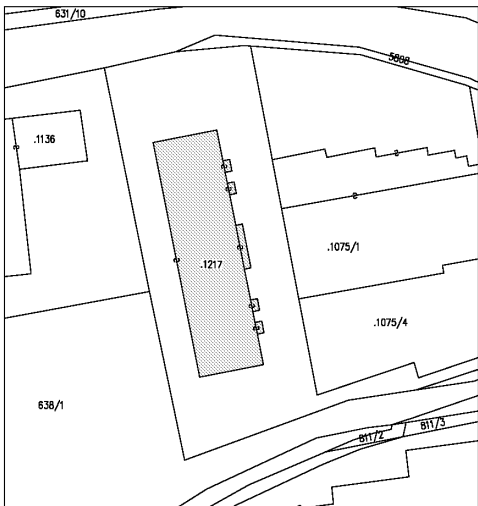

C.C. MORI

1:1000

PRIMO PIANO SOTTOSTRADA
h = 3.00 m

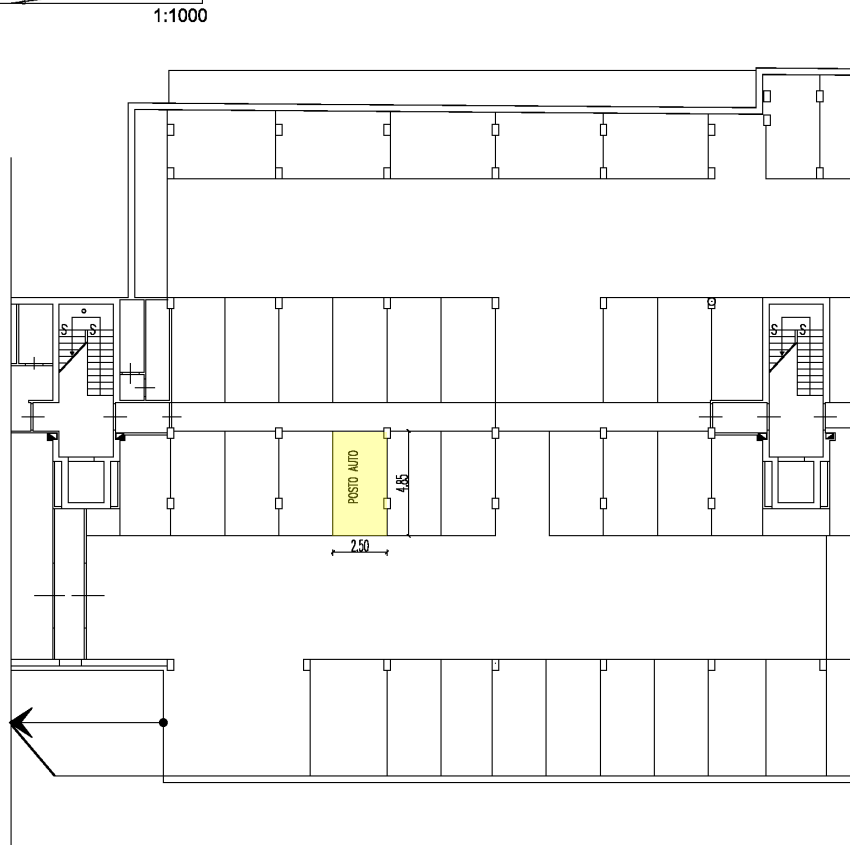

Compilato da GALLI SERGIO
Iscritto all' ALBO DEI GEOMETRI
della Prov. di TRENTO N. 1722
Mod. An (Fabbricati)

Rileva in conformita' allo stato reale
Data 26 MARZO 2010
Timbro e firma (*)
(*non dovuta per invio telematico)

orientamento



SCALA 1: 200